

すなやま

第156号

発行日 令和2年8月31日
発行 一般社団法人 新潟県歯科衛生士会
〒950-2086
新潟市西区真砂3-16-10
明倫短期大学内
一般社団法人新潟県歯科衛生士会事務局
☎025(232)6351

地域ケア個別会議助言者養成Web研修会開催

コロナ禍で開催される研修会の多くはWeb研修になりつつありますが、8月22日(土)、23日(日)に地域ケア個別会議助言者養成Web研修会を行い、2日間で44名の方に受講していただきました。

地域ケア個別会議の中でも県が力を入れている「介護予防のための地域ケア個別会議」は、市町村が実施する

- ・要支援者等の生活行為の課題の解決、状態の改善に導き、自立を促すこと
- ・高齢者のQOLの向上を目指していくこと

を目的とする会議です。

今回の研修内容は、
「新潟県の地域ケア個別会議の実施状況や助言者派遣の流れ」
「介護予防のための地域個別会議と助言者の役割」
「介護予防のための地域ケア個別会議の流れと助言ポイント」についての講義を事例の読み込み(5分)の体験とともに、新潟県介護予防地域密着アドバイザーで新潟県作業療法士会理事の村山拓也先生と中村を講師として2時間(2単位申請)行いました。

現在、県内30市町村のうち粟島浦村を除いた29市町村で、やり方はそれぞれですが、地域ケア個別会議が行われています。理学療法士、作業療法士、言語聴覚士、薬剤師、栄養士、歯科衛生士の6職種が助言者として参加することが一般的で、この6職種で構成される「新潟県地域包括ケア支援専門職協議会」は派遣調整や助言者養成研修を行っています。

地域ケア個別会議に参加することは、介護予防だけでなく様々な視点を持つよい機会となり、歯科衛生士としてのスキルの向上にもつながります。一度、お近くの地域ケア個別会議を見学してみてもいかがでしょうか？

また、助言者養成研修会は今後行う予定ですので是非ご参加ください。

(新潟県地域密着アドバイザー 中村由佳理)

地域ケア個別会議見学等についてのお問い合わせ

Email: niigata-dha@s.meirin-c.ac.jp

Mail件名 地域ケア個別会議の問い合わせ

会員番号 氏名 住所 メールアドレス (できれば電話番号も)
上記をお問い合わせ内容と一緒に記載してください。

地域ケア個別会議助言者養成Web研修会の主な内容

- ① 新潟県内の地域ケア個別会議実施状況と専門職協議会からの助言者派遣の流れ
- ② 介護予防のための地域ケア個別会議と助言者の役割
- ③ 介護予防のための地域ケア個別会議の流れと助言のポイント

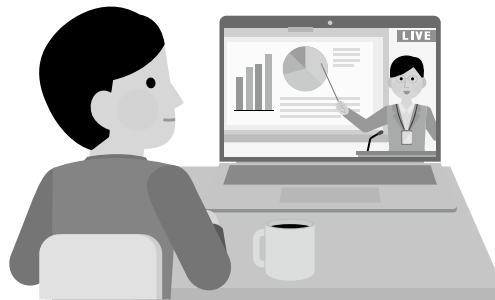

地域ケア個別会議へ参加する助言者養成Web研修会に参加して

魚沼ブロック

初めて参加させていただきました。介護予防に関する知識がほとんどなかったため、社会的背景や取り組みから詳しく教えていただき、とても勉強になりました。

地域ケア個別会議はまだ見学したことがないのですが、先に会議の流れや模擬事例を知ることができ、見学の時に重視すべきところが把握できました。

事例の読み込み練習では、5分で半分ほどしか目を通すことができず、質問が浮かぶまで読み込むことができませんでした。今後たくさんの事例に目を通し、短時間で読み込む訓練が必要だと感じました。

今後は「高齢者のQOL向上」のために「実践につながる具体的な助言」ができるよう、会議の見学や研修会に積極的に参加し、情報収集を行いたいと思います。

魚沼ブロック 中島 康子

柏崎ブロック

新型コロナウイルス拡大の影響のため、Webシステム使用の研修会が開催され、参加しました。アナログな私にとって準備・そして当日始まりから終了まで緊張の連続でした。無事に受講でき、ホッとしたところです。

私は、昨年度より2市町村、今年度から1市町村の個別ケア会議に出席させていただいていますので、改めて確認できるとも良い研修会でした。

個別ケア会議に出席してみると、紙面上から短時間で情報収集をして支援者像をつかみ、歯科専門職としての確かな質問と助言をする。そして、実践につながる具体的な助言を行う。支援者のために自立支援、介護予防の視点を忘れない。などなど経験を重ねてもまだまだ難しいと感じています。そんな中でも、他職種の専門職の助言を聞くことは、とても勉強になります。

今後出席が予定されていますので「難しいことはわかりやすく。わかりやすいことはよりわかりやすく。」を心にとどめながら、伝える力を高めていかなければと思っています。

柏崎ブロック 関口恵理子

佐渡ブロック

今回初めてWeb研修会に参加しました。

研修会が始まるまでは、Webに繋がらなかったらどうしよう、と不安がありましたがスムーズに受講することができました。

前半の研修では、新潟県内は介護を必要とする者の割合が高く、介護予防の重要性が鍵となり、高齢者が「生きがい」や「役割」を持つことの大切さを知ることができました。また、支援を必要としている人が自分らしい生活を続けられるように、多職種の専門的な視点に基づく助言の重要性を認識し、歯科衛生士として更なる知識を習得していきたいと思いました。

後半は、模擬事例に基づいて地域ケア個別会議の流れを研修しました。

その中で事例資料を5分で読み込み、どのような助言が必要なのかを考えていく実施内容があったのですが、読み込む資料が多く、あっという間に時間が経過してしまい少し慌てる場面もありました。

実際の地域ケア個別会議では知識だけでなく経験の積み重ねも重要だと実感しました。今回の研修で学んだことを活かして、事例提供者の方に最高の「おみやげ」をもたらすことを目指していきたいと思います。

佐渡ブロック 齊藤 聡子

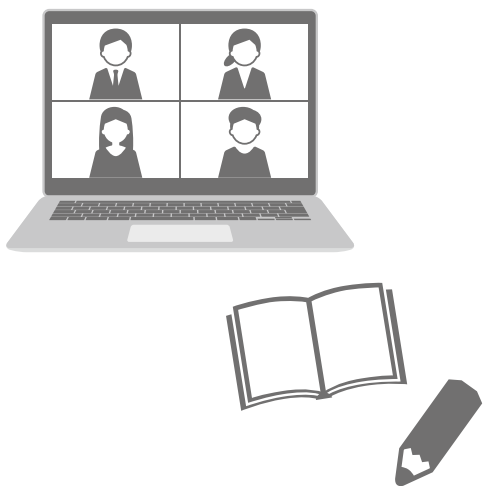

組織委員会からのお願い

組織委員会は、各ブロック長が中心となり、ブロックの活動を活発化するよう日々奮闘しております。

ブロック長から会員の皆様に情報提供させていただくこともありますが、すべてをお伝えするのは難しい状態です。ホームページには、様々な情報が掲載されており、各ブロックの情報も載っております。会員専用ページもございます。ぜひ、日頃から定期的にホームページのご確認をお願い致します。

組織委員会では、最近Web会議を開催しました。初めての経験で役員も緊張いたしました。この経験もコロナ禍でブロックの活動が滞っている中、会員の皆様とのコミュニケーションツールとして活用していければという意見が多数ありました。

ブロック長は会員と本部との橋渡し役でもあります。ご要望などありましたら、ブロック長にお声がけください。

今後とも、会の活動にご理解とご協力をお願い致します。

組織筆頭理事 山崎 喜代子

役立つ情報が盛りだくさん！

新潟県歯科衛生士会ホームページ「会員専用ページ」のご案内

新潟県歯科衛生士会のホームページに、研修会の最新情報やブロック活動等の情報を掲載しています。

また、会員向けの専用ページには、各種届出用紙や免許更新等、大切な情報が掲載されていますので、ぜひご覧ください。

会員専用ページの確認方法

トップページ



①新潟県歯科衛生士会ホームページにアクセス

◆新潟県歯科衛生士会ホームページ
<https://www.niigata-dha.com/>

新潟県歯科衛生士会

検索



スマートフォンや
タブレットからも
ご覧いただけます

②「県衛会員専用」のボタンをクリック

パスワード入力画面



③パスワード「niigatadh」と入力し、ログインすると「会員専用ページ」に移動します

会員専用ページについて

会員専用ページ上部

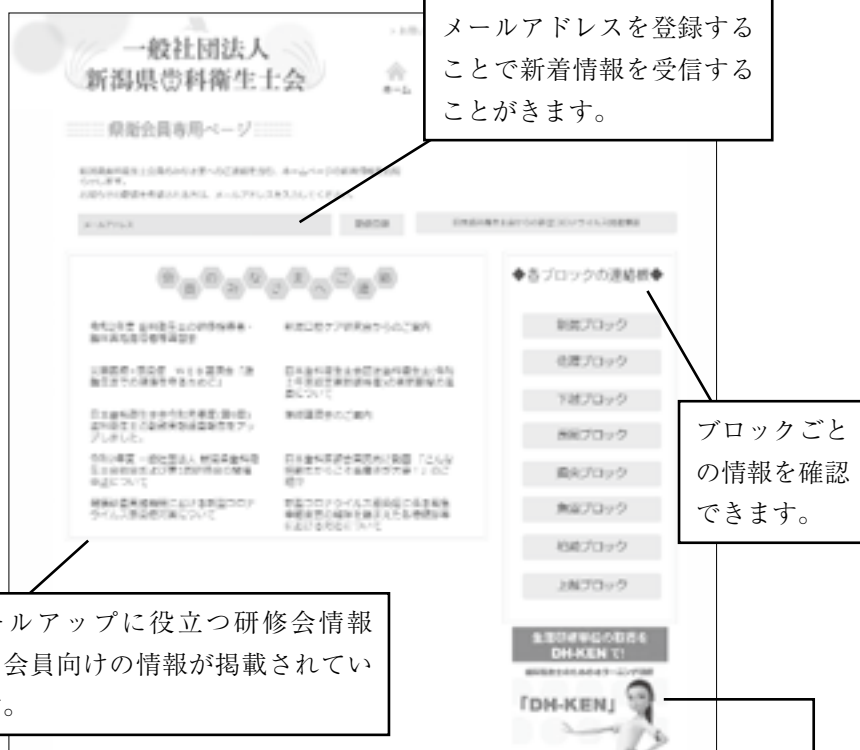

歯科衛生士のためのeラーニングサイト「DH-KEN」にアクセスできます。

DH-KENとは

日本歯科衛生士会とデンタルダイヤモンド社が共同開発したもので、動画でテクニックを習得できるeラーニングサイトです。

パソコン・スマートフォン・タブレットなどで「24時間」「365日」どこでも学習できます。

会員専用ページ下部



その他、下記について掲載し、リンクを貼付しています。

- ・認定歯科衛生士について
- ・日本歯科衛生学会について
- ・災害支援歯科衛生士登録について
- ・歯科衛生士免許の届出等
- ・歯科衛生士会員の届出について

令和2年度新潟県歯科医学大会 (Web開催)のご案内

- ◆日時 令和2年11月8日（日） 10：00 ～ 16：00
- ◆主催 新潟県歯科医師会
- ◆後援 新潟県歯科技工士会、新潟県歯科衛生士会、東北新潟歯科用品商協同組合新潟県支部
- ※原則、Webによる講演になります。
受講方法等、詳細は全会員発送、新潟県歯科衛生士会会員専用ページ
でお知らせします。

	10：00～	【開会式】	問合せ先
【新潟県歯科医師会】	10：05～12：45	医療安全セミナー ①歯科外来診療環境体制加算・初診料の注1 施設基準該当 「Withコロナ時代の歯科医療を考える」 新潟大学大学院医歯学総合研究科顎顔面口腔外科学講座 教授 高木 律男 ②医療安全放射線管理研修該当 「-診療用放射線の安全利用のための指針策定に向けて-」 新潟大学大学院医歯学総合研究科顎顔面放射線学分野 教授 林 孝文	新潟県歯科医師会事務局 業務課学術担当 TEL 025-283-3030
【新潟県歯科衛生士会】	10：30～12：30	「口腔機能低下症に対する歯科衛生士の役割」 日本歯科大学在宅ケア新潟クリニック 診療科長 高田 正典	新潟県歯科衛生士会事務局 TEL：025-232-6351
【新潟県歯科技工士会】	13：30～16：00	①「IOS技工の実際」 新潟県歯科技工士会会員・シンワ歯研 五十嵐 渉 ②「歯科技工士の医療連携について」 新潟県歯科技工士会会員 新潟大学医歯学総合病院診療支援部歯科技工部門 歯科技工士長 山野井敬彦	新潟県歯科技工士会事務局 TEL：025-282-4331

舌苔や義歯のケアにも

ドライマウス対策

がん患者さんの口腔管理

お口をやさしくケア

ペプチサル・シリーズ

唾液のチカラに着目して開発された
低刺激性のオーラルケア製品です。

2種類の
ペプチド
配合

ラクト
フェリン
配合

キシリ
トール
配合

保湿成分
配合

pH
中性域

発 泡
洗浄剤
無配合

アルコール
無配合

バラベン
無配合

*1 ナイシン・ポリリジン（清掃助剤） *2（清掃助剤） *3（甘味剤）

T&K ティーアンドケー株式会社

〒103-0012 東京都中央区日本橋堀留町1-5-7

TEL：03-5640-0233 FAX：03-5640-0232
受付時間：9：00～18：00（土日祝日を除く）
ペプチサル公式オンラインストア
https://peptisal.jp

昨日まで磨けなかった隙間に、クラブロックス。

患者さんひとりひとりに、
適切なサイズの歯間ブラシをご提案しましょう。

商品の詳細は
こちらから

●発売元： 株式会社 **ヨシダ** 〒110-8507 東京都台東区上野7-6-9 TEL.03-6880-2155（サポートセンター）

IoT/AI

いつも、お客様と、ともに 愛をこめて

人、モノ、コトをつなぎ、新たな可能性を求めて。
私たちは、お客様とともに歩むパートナーとして、つねに最適なメディア、サービスを提供いたします。

dip 株式会社 第一印刷所

HP <http://www.dip.co.jp/>
E-mail info@dip.co.jp

本 社／新潟市中央区和合町2丁目4番18号 TEL (025) 285-7161代（営業本部）
東京本部／東京都台東区根岸2丁目14番18号 TEL (03) 3871-4261代
本社工場／新潟市江南区曙町4丁目6番18号 TEL (025) 382-7400代
支 店／中越支店・上越支店・情報工房DOC県央・情報工房DOC佐渡
営 業 所 クリエイティブ・インフォメーションセンター・情報工房DOC 朱鷺メッセ店・万代メディアショップ店

SUNSTAR

増えつづける
大人のう蝕を防ぐ！

New

サンスター史上最大濃度フッ素
1450ppm配合

う蝕徹底予防
（二次う蝕）（根面う蝕）
歯周病予防
（歯肉炎・歯周炎）
口臭予防

大人のためのう蝕予防ハミガキ

BUTLER

バトラー デンタルケアペースト

医薬部外品
薬用ハミガキ

販売名：バトラー薬用ハミガキD
【内容量】70g 【香味】ハーブミントタイプ 【患者様希望価格】1本500円（税抜価格）
※6歳未満のお子さまへのご使用はお控えください。
商品についてのご質問・ご不明な点は下記へお問い合わせください。
サンスター株式会社 〒569-1195 大阪府高槻市朝日町3番1号 TEL／072-682-4733 FAX／072-684-5669 ㊞登録商標。BUTLERは登録商標です。

会員の広場

県内の在宅歯科医療連携室で活躍している会員をリレーでご紹介します。今回は、燕・弥彦在宅歯科医療連携室をご紹介します。

在宅歯科医療連携室とは

新潟県は新潟県歯科医師会の協力を得て、地域医療介護総合確保基金事業により在宅歯科医療連携室を県内16の郡市歯科医師会に設置しました。

在宅歯科医療連携室は、介護が必要で歯科医院への通院が困難な高齢者の方などを対象とした在宅歯科医療の申し込みや歯や歯ぐきの痛み、入れ歯がこわれた、合わない等、歯やお口のことで困っている方の相談に応じる地域の窓口であり、県民と歯科診療所を繋ぐ大切な役割を果たします。また、県内16郡市歯科医師会に設置された在宅歯科医療連携室は新潟県歯科衛生士会が人材の配置に協力し、多くの会員が在宅歯科医療連携室の様々な事業に従事しています。

「燕・弥彦在宅歯科医療連携室の活動報告」

儀藤 道子

燕・弥彦在宅歯科医療連携室（以下「連携室」）は、平成26年度に燕歯科医師会に設立されました。現在、燕歯科医師会の事務所内にて運営を行っております。

歯科衛生士16名が登録、活動しています。

- ・連携室の主な事業内容は
- ・訪問歯科医療希望者の相談窓口
- ・サロンでの健康出前講座
- ・燕労災病院における口腔ケアラウンド
- ・多職種連携により地域ケア会議への出席
- ・在宅歯科医療に関する普及啓発
- ・特養施設と歯科医師会との連絡協議会

設もありますが、今後はより多くの施設で口腔ケアが実施できるように、歯科医師会と協力していきたいです。



連携室の事業内容に関心をお持ちの方は、燕・弥彦在宅歯科医療連携室にご連絡ください。

会員の動き

会員数 517名
(令和2年8月20日現在)

- | | | | |
|----------|-----|----------|------|
| 1 上越ブロック | 52人 | 6 下越ブロック | 44人 |
| 2 柏崎ブロック | 20人 | 7 新潟ブロック | 259人 |
| 3 長岡ブロック | 55人 | 8 佐渡ブロック | 18人 |
| 4 県央ブロック | 42人 | 9 県外ブロック | 1人 |
| 5 魚沼ブロック | 26人 | | |

デンタルハイジーン 別冊

イラストで見るインプラント・アシスタント・ワーク

小宮山彌太郎 監修
山口千緒里 著

アシスタントワークという視点からインプラントを理解しよう！

インプラント治療の知識や業務・手順をわかりやすく解説し、歯科衛生士の役割・実践の指針を明確にする一冊です。

■AB判／128頁／カラー ■定価（本体3,300円＋税）

デンタルハイジーン 別冊

脱“口だけ”歯科衛生士わかる！活かせる！全身状態へのアプローチ

山口秀紀 編著／阿部田暁子 著

全身状態を学ぶためのやさしい入門書！

全身状態を学ぶうえでの足がかりとなる一冊です。ぜひご活用ください。

■AB判／96頁／カラー ■定価（本体3,300円＋税）

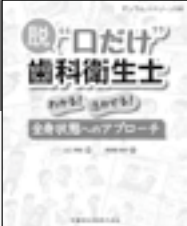

正確で手軽な測定を可能にする口腔機能測定機器



健♡くん

オーラルディアドコネシスは、設定時間内の発音回数、反復唾液嚥下テストは、スイッチ押下の時間を3回まで表示します。



健♡くん ハンディ

本体内蔵のマイクを対象者に向け、開始スイッチを押すだけで、オーラルディアドコネシスの測定が簡単に行えます。



人間の可能性を科学する
竹井機器工業株式会社

〒956-0113 新潟市秋葉区矢代田619
TEL. 0250-38-4131 FAX. 0250-61-1211

舌磨きスミューザーダブルワン

W-1

ゴシゴシこすらず、なでるだけで舌の汚れを絡め取る、優しい舌みがきスミューザー

SHIKIEN株式会社

新潟県新潟市秋葉区新津四ツ興野1735
TEL.0250-23-0141 FAX.0250-24-5596
e-mail : info@w-1-shikien.co.jp
URL : www.w-1-shikien.co.jp

東北新潟歯科用品商協同組合加盟店

株式会社 カタギリ

株式会社 クワバラ

沖歯科要材 株式会社

有限会社 諸見里歯科商店

株式会社 田中歯科器械店
新潟支店

有限会社 石原歯科商店

合資会社 木村歯科商店

株式会社 後藤歯科商店
長岡店